Subsidie groene daken Gemeente Utrecht

Thijs van Veen
Adviseur stedelijk water

Gemeente Utrecht

Utrecht.nl

Beleidsdoelstelling Gemeente Utrecht

Artikel 2 Beleidsdoelstelling

Met deze nadere regels wil het college de aanleg van groene daken op bestaande bebouwing stimuleren, met als hoofddoel het vasthouden van regenwater en daarmee het voorkomen van wateroverlast in het bebouwde gebied en als ondergeschikte doelen het leveren van een bijdrage aan het verminderen van CO_2-emissies door energiebesparing, het verbeteren van de luchtkwaliteit, het terugdringen van geluidshinder, het tegengaan van de opwarming van de stad en het verhogen van de biodiversiteit en de woonkwaliteit.

Soorten daken voor subsidie

Extensief

Intensief

Voorwaarden subsidie groen dak

	Extensief	Intensief
Waterbergend vermogen	Minimaal 15 liter per m^2	Minimaal 45 liter per m^2
Verzadigd gewicht	Minimaal 40 kg per m^2	Minimaal 200 kg per m^2
Minimale oppervlak dak	10 m^2	10 m^2
Begroeiing	Sedum en mossen	Maximaal 50% sedum en mossen
Het belangrijkste: **eerst subsidie aanvragen daarna pas beginnen met de activiteiten!**		

Hoogte subsidiebedrag

- Extensief groen dak 50% van het totaalbedrag, maar niet meer dan €25,- per m^2
- Intensief groen dak 50% van het totaalbedrag, maar niet meer dan €50,- per m^2
- Kosten van een bouwkundig expert worden tot een maximum van €250,- per dak vergoed met een maximum van €1.000,- per aanvraag

De aanvraag?

Voor de aanleg van uw groene dak doet u een aanvraag voor subsidie. Bij de aanvraag stuurt u de volgende gegevens:

- Het digitale aanvraagformulier
- Kenmerken van het vegetatiepakket
- Gegevens van alle deelnemers op het formulier
- Een offerte van het bedrijf dat het groene dak aanlegt of de begroting op het formulier
- Een schets van elk deelnemend dak waarop het adres en alle maten worden vermeld
- Een foto van elk deelnemend dak
- Toestemmingsformulier(en) indien de aanvrager geen eigenaar is van het dak of één van de daken waarvoor subsidie wordt aangevraagd.

Zie ook nadere regels Subisidie groene daken 2020 artikel 7

Afronding

- Binnen 8 weken krijgt u bericht over uw subsidieaanvraag

- Aanleg groene dak

- Opsturen eindrapportage
  - Foto van elk deelnemende groene dak
  - Betaalbewijs/betaalbewijzen
  - Factuur/facturen

Beleving: Groen dak met dakterras

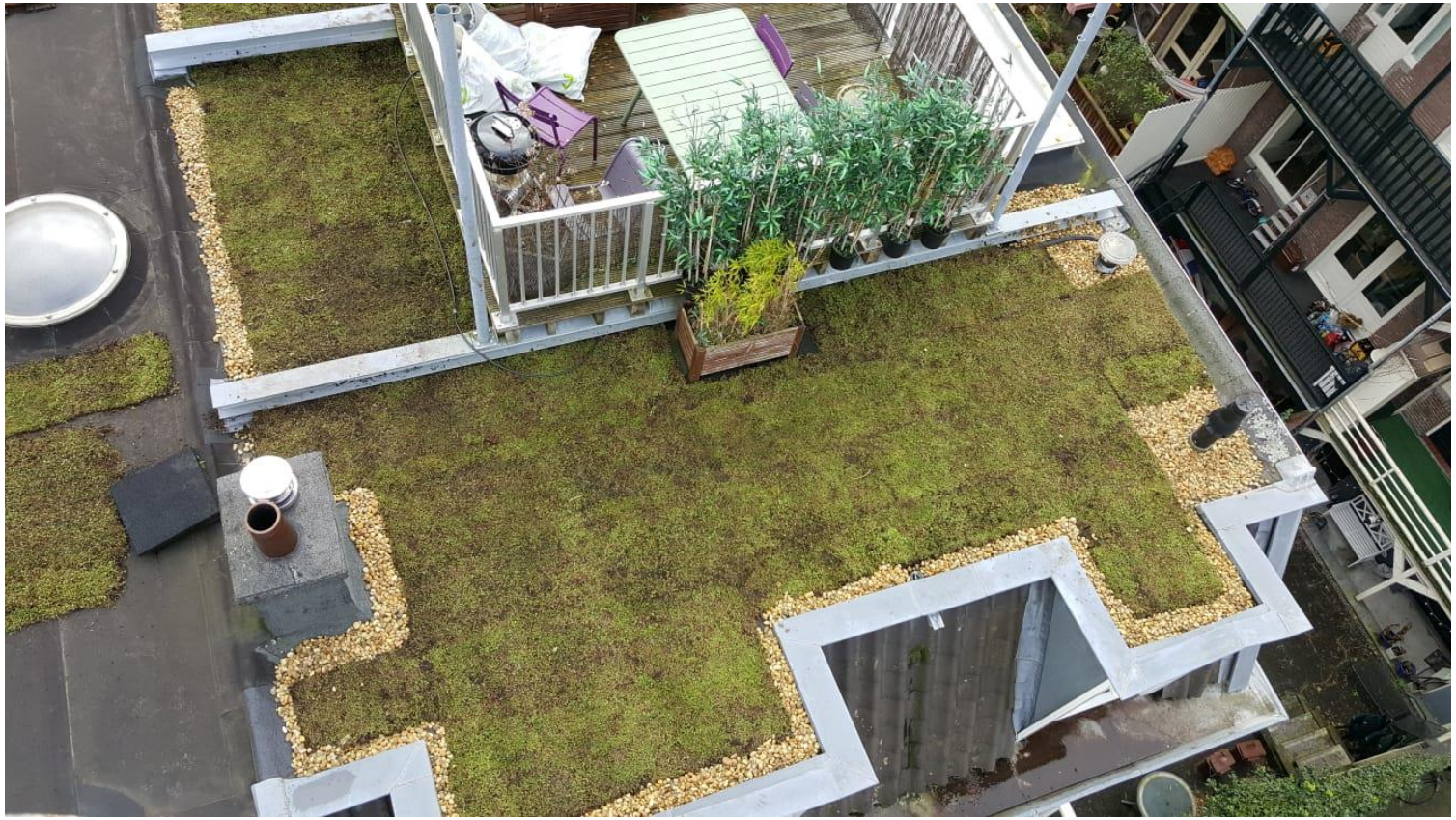

Beleving: Groen dak van een garage met extra waterberging

Beleving: Bushokjes

Wilt u dus ook een groen dak?

Voor meer informatie verwijs ik u door naar de website van de gemeente.

Komt u er alsnog niet uit, neem dan contact op met het subsidiebureau.

Of met mij:

Thijs.van.veen@utrecht.nl

Gemeente Utrecht

Utrecht.nl

Gemeentes die ook een subsidie hebben voor groene daken:

- Woerden
- Oudewater
- Stichtse Vecht
- Nieuwegein
- Baarn